🏢 APARTAMENTO EN RENTA EN SANTO DOMINGO 🏢 – AC

https://santaluciare.com

Santo Domingo

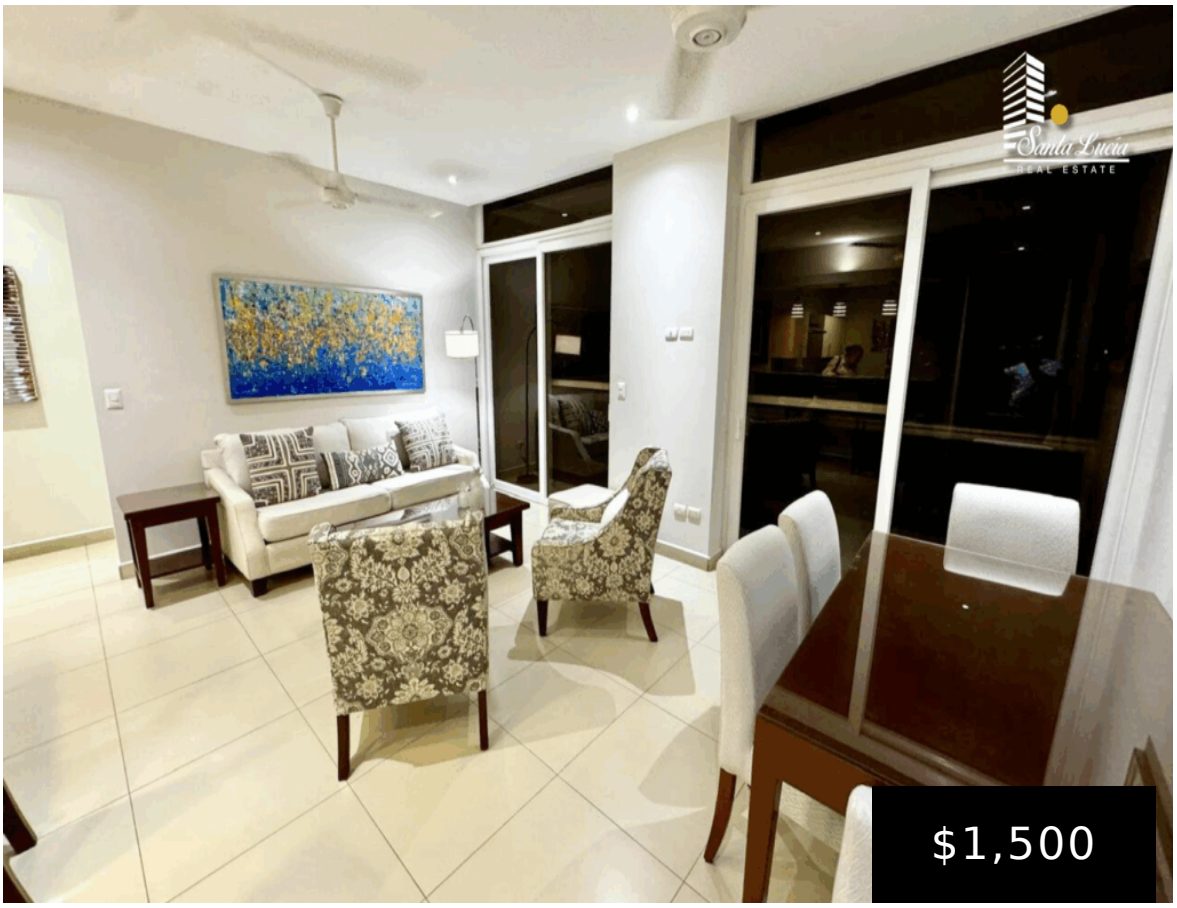







- 2 baños
- Apartamento

Vive con estilo y confort en este moderno apartamento ubicado en una de las zonas más exclusivas de Managua. 🏢 Distribución: 🛏 2 habitaciones 🚿 2 baños 🛋 Sala – comedor 🍽️🍳 Cocina 🌇 Balcón con vista ❄ A/C en las habitaciones 🌀 Abanicos de techo 💰 Precio de renta: U$1,500 mensuales ID: #31209860 / […]