□□ CASA EN VENTA | LOMAS SANTO DOMINGO (CONDOMINIO) □□

https://santaluciare.com

Santo Domingo





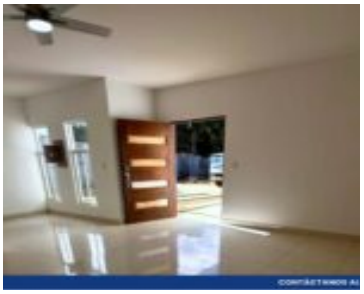



- 2 baños
- Casa

Moderna, funcional y ubicada en una de las zonas más exclusivas de Managua. Ideal para vivir con seguridad y comodidad. □ Precio: $160,000 Características: □ 3 habitaciones □ 2 baños □ Walk-in closet □ Terraza □ Terreno: 394 vrs² □ Construcción: 140 m² Una excelente opción en condominio, perfecta para quienes buscan tranquilidad, ubicación y […]