# 🏡 CASA EN VENTA EN COLONIA CENTROAMÉRICA – LL

https://santaluciare.com

Colonia Centroamérica








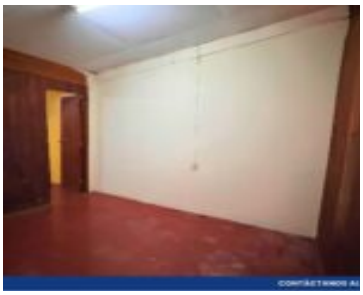

¡Encontrá tu próximo hogar en Managua! Una propiedad con espacios funcionales, terraza y comodidad para disfrutar en familia. 🏡 Colonia Centroamérica, Managua 📐 Área de terreno: 263 vrs² 🛏 Características: 🛏 3 habitaciones 🚿 3 baños 🛋 Sala 🍽 Comedor 🍳 Cocina 🌿 Terraza y porche 🚗 Bodega 🚗 Parqueo para 1 vehículo 📹 Cámaras [...]

- 3 baños
- Casa