HERMOSO APARTAMENTO DENTRO DE CONDOMINIO EN VENTA – LL

https://santaluciare.com

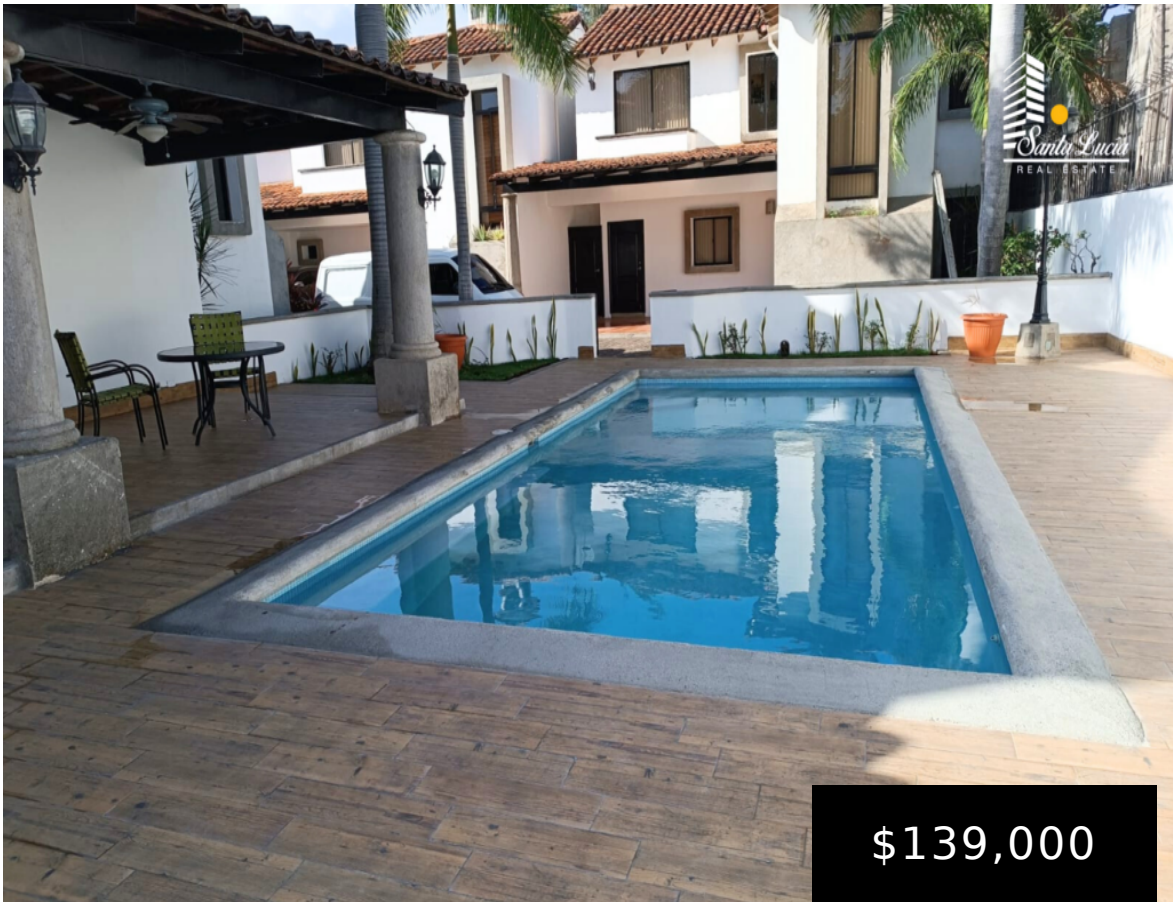



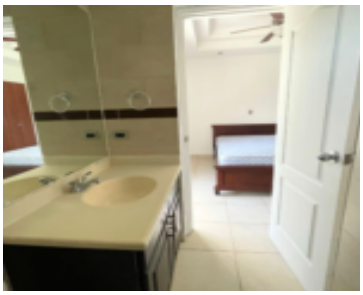



- 1 baño
- Apartamento

Ubicado en Las Colinas, estos cómodos y lindos apartamentos son lo ideal para ti. Vive con confort, seguridad y un ambiente moderno rodeado de naturaleza Área de terreno: 164.13 Vrs² Área de construcción: 115.72 Mts² Este hermoso apartamento incluye: 2 habitaciones 1 baño Clóset Balcón Sala Vestidor […]