¡OPORTUNIDAD DE TENER TU CASA PROPIA! – SR

https://santaluciare.com

Carretera Nueva León

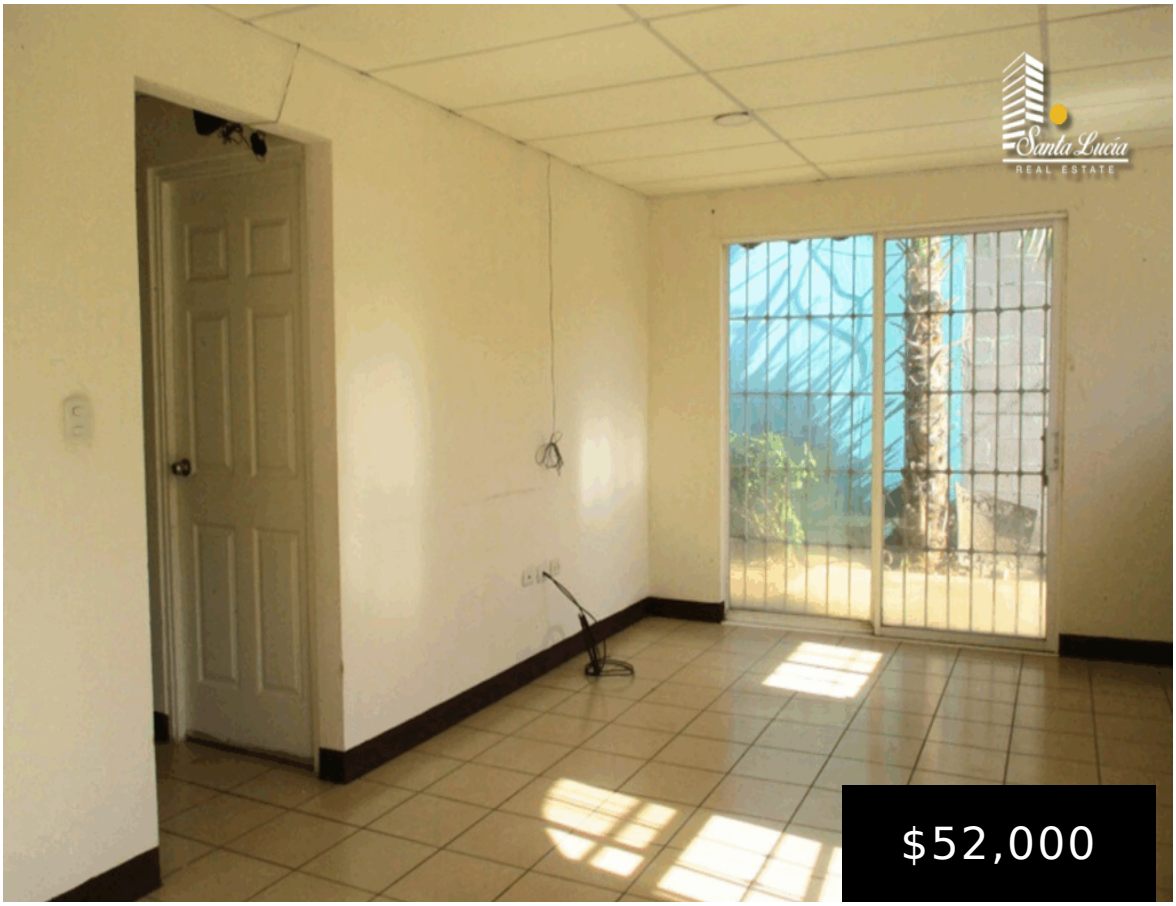







- 1 baño

Se vende acogedora casa en Carretera Nueva a León, ideal para quienes buscan tranquilidad y fácil acceso a la ciudad. Área de Terreno: 450 Vrs² Área de Construcción: 48 Mts² Características de la propiedad: 2 habitaciones 1 baño Sala Comedor Cocina Amplio patio Terreno extra para […]