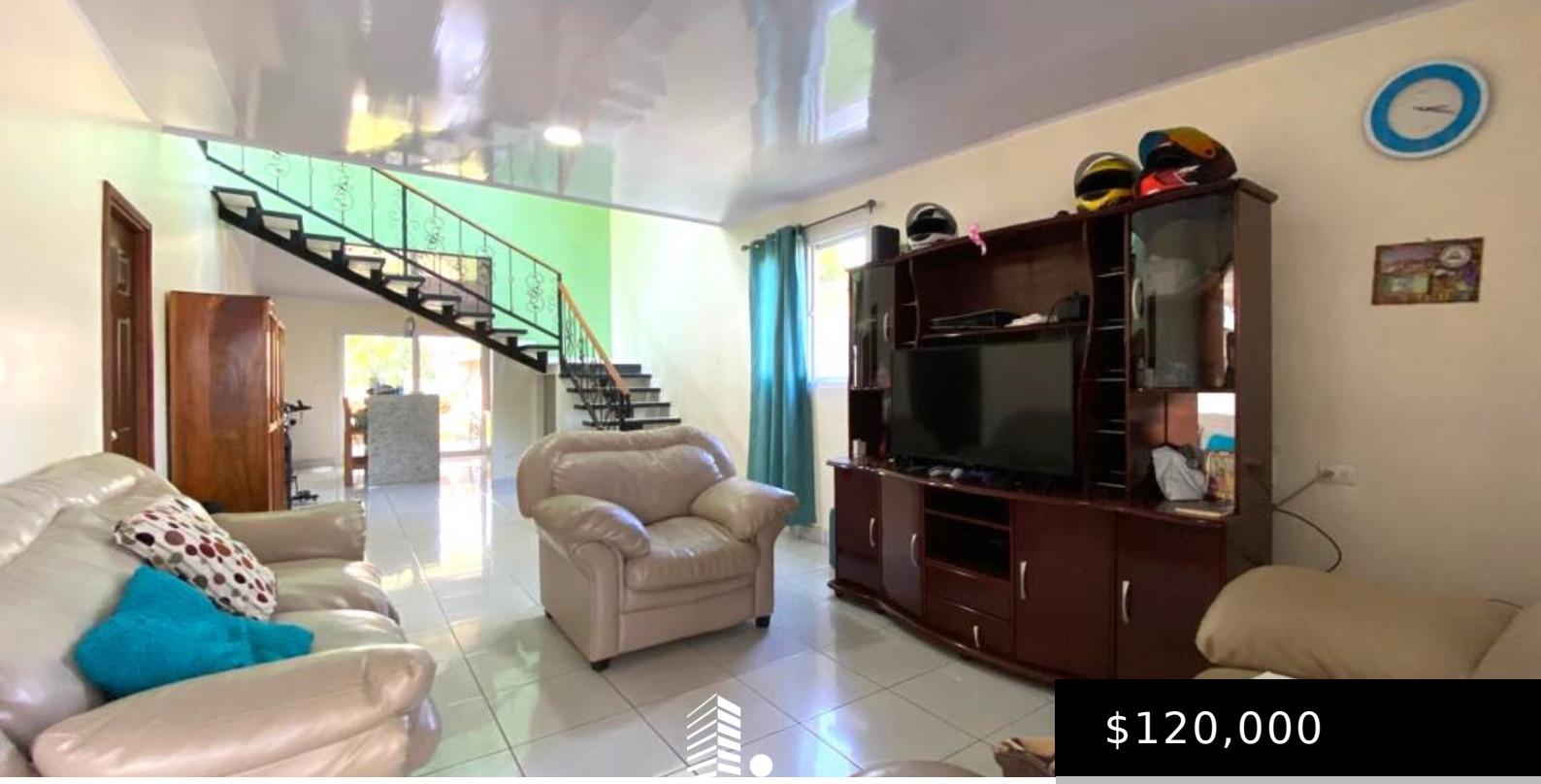

$120,000

- 4 baños
- Casa

BONITA Y AGRADABLE CASA EN VENTA – DC

https://santaluciare.com

Esta hermosa casa de dos plantas esta ubicada en Carretera Ticuantepe Área de Terreno: 625 Vrs² – Área de construcción: 234 Mts² Características de la propiedad: 4 habitaciones 4 baños Sala Comedor Cocina con isla de granito Lavanderia techada Terraza Bodega Amplio Patio Porche delantero Precio de Venta: US$120,000 Agenda tu visita https://wa.me/505085138974 ID: […]