CASA DE LUJO EN RENTA EN SANTO DOMINGO – LL □□

https://santaluciare.com

Santo Domingo
Managua





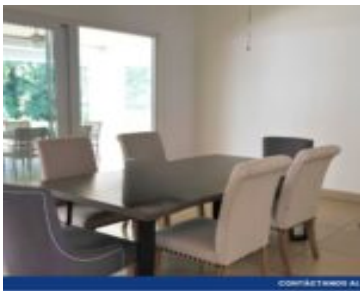



Descubrí esta residencia de lujo en Santo Domingo, ubicada en un condominio seguro sobre avenida principal. Una propiedad moderna, amplia y con acabados de alta calidad, ideal para quienes buscan comodidad, privacidad y una excelente inversión inmobiliaria. □ Santo Domingo, Managua □ Terreno: 830 vrs² □ Construcción: 400 m² □ Características: □ 3 habitaciones □ […]

- 3 baños
- Casa