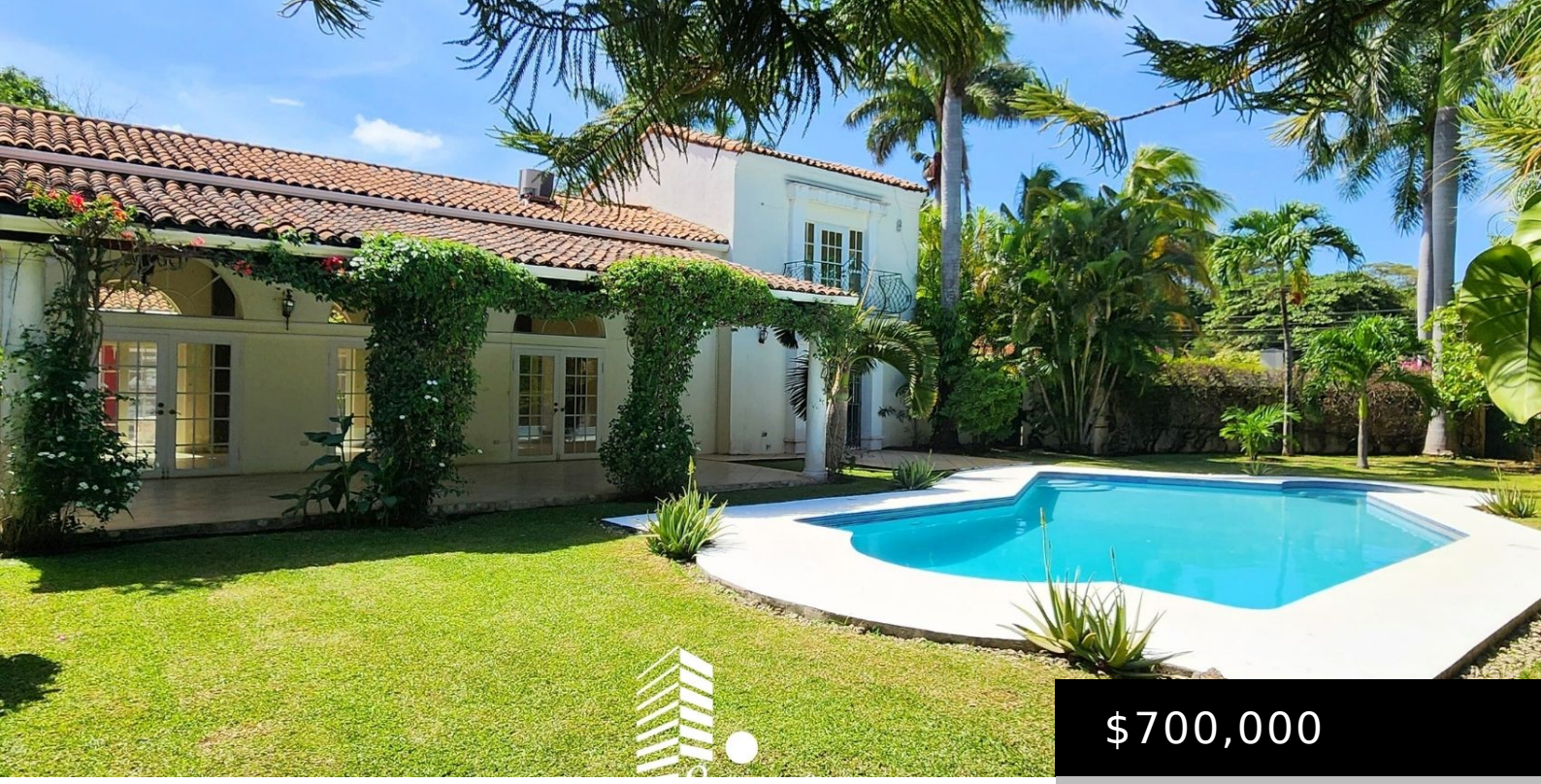

$700,000

- 5 baños
- Casa

CASA EN VENTA DENTRO DE CONDOMINIO – LL

https://santaluciare.com

Con ubicación en Carretera Sur y dentro de exclusivo condominio, esta maravilla de casa se encuentra cerca de colegios, centro comerciales, bancos y hospitales – LL ¡Ideal para ti y tu familia! □□ □Área de terreno: 2,972 Vrs² – Área de construcción: 632.8 Mts² Características de la propiedad: □5 habitaciones cuarto principal con terraza […]