CASA EN VENTA EN SANTO DOMINGO – NC □□

https://santaluciare.com

Santo Domingo







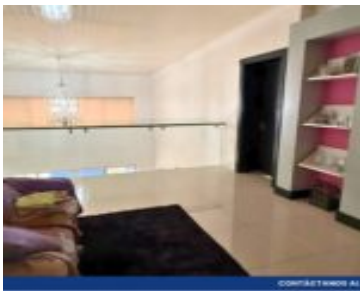

- 5 baños
- Casa

Ubicadaen una de las mejores zonas residenciales, esta propiedad combina diseño moderno, amplitud y acabados de alta calidad □ □ Características: □ 4 habitaciones tipo master, cada una con baño y walk-in closet □ Cuarto y baño de servicio □ Cocina moderna y amplia con isla □ Acabados de lujo en granito y cuarzo […]