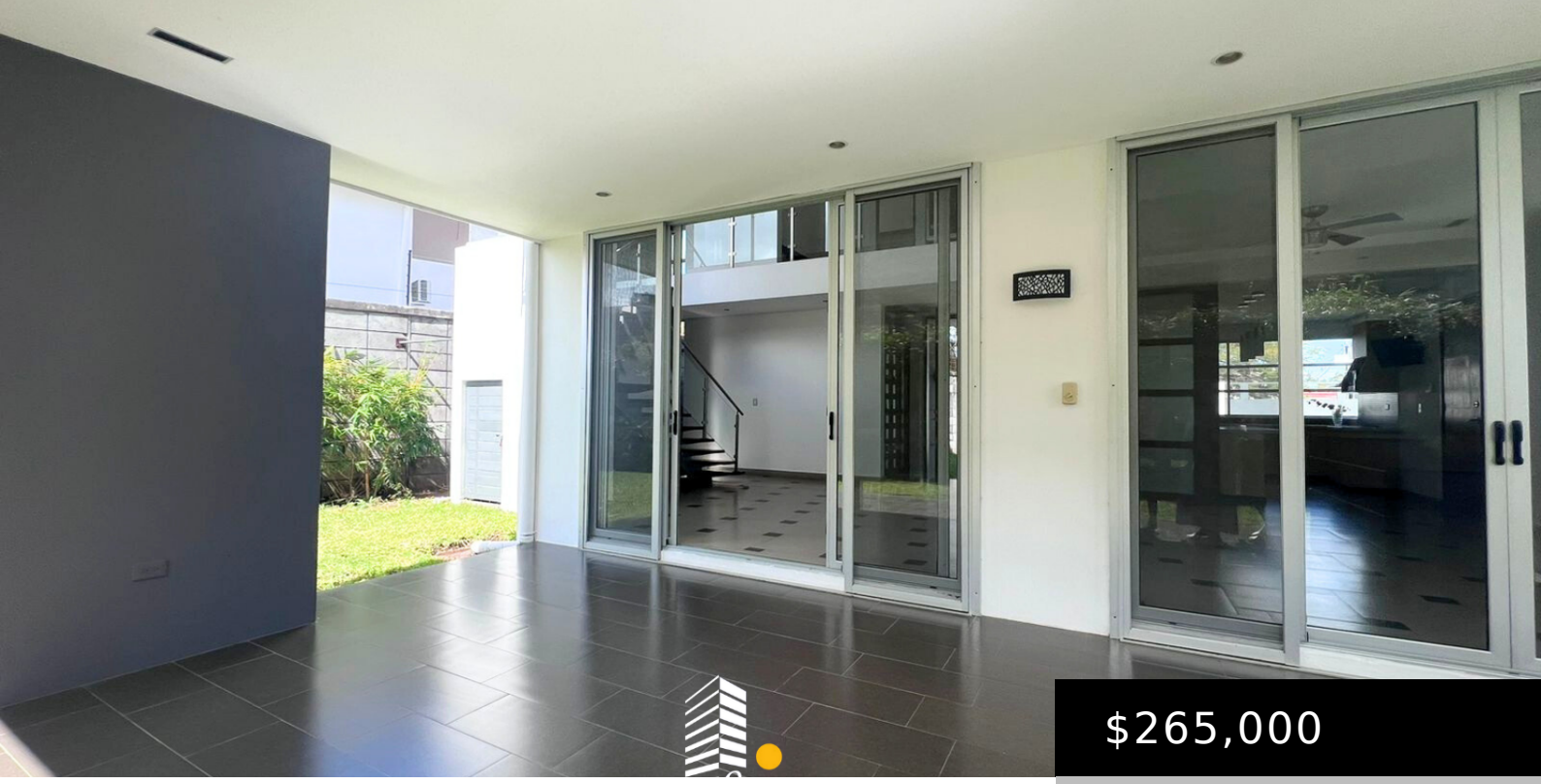

$265,000

- 3 baños
- Casa

MODERNA Y PRECIOSA CASA EN ZONA EXCLUSIVA DE MANAGUA – LL

https://santaluciare.com

Ubicada en Santo Domingo esta moderna casa esta diseñada en dos niveles y construida con acabados de lujos y con los más altos estándares de construcción. Área de terreno: 576.86 Vrs² – Área de construcción: 264.13 Mts² La casa cuenta con: 3 habitaciones, cada una con su closet y A/C 3.5 Baños Cuarto […]