PRECIOSA CASA EN LA ZONA DE CARRETERA MASAYA – LL

https://santaluciare.com

Carretera Masaya





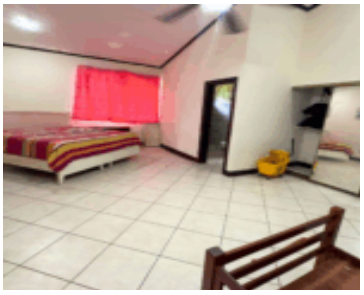



- 4 baños
- Casa

Preciosa casa ubicada en la zona de Carretera Masaya, en clima fresco y vegetación abundante, ideal para vivir en familia. Área de terreno: 6,833.58 Vrs² – Área de construcción: 447 Mts² La casa cuenta con: 4 habitaciones, cada una con su closet 4 Baños amplios Cuarto y baño de servicio Comedor Área abierta […]