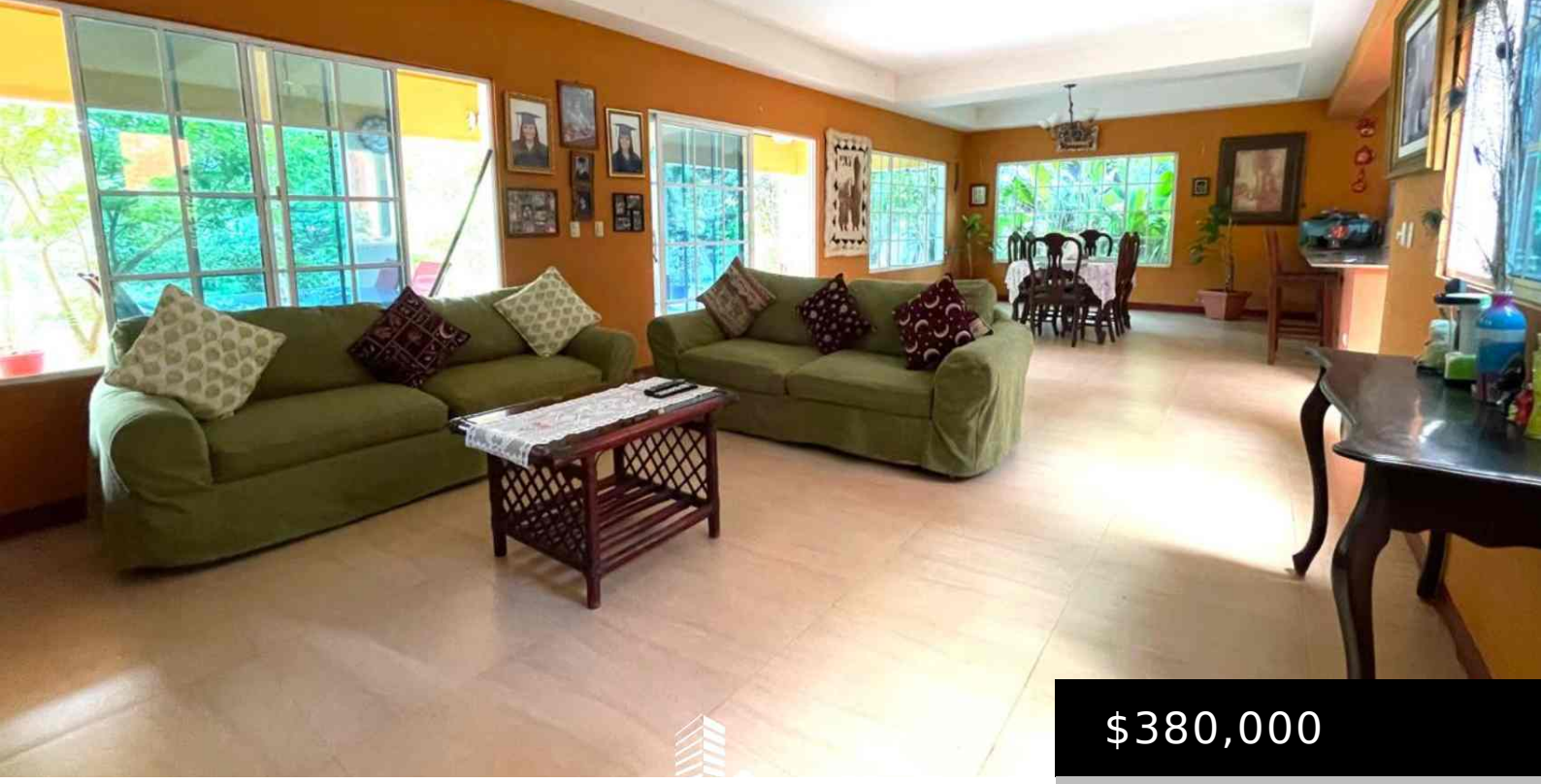

$380,000

- 6 baños
- Casa

PRECIOSA CASA EN VENTA – DC

https://santaluciare.com

Ubicada en Carretera Sur , esta preciosa propiedad es la casa perfecta para tu familia y para ti. Disfruta de un lugar cómodo, tranquilo. □ □ Área de terreno: 2,000 Vrs² – Área de construcción: 459 Mts² Incluye: □6 habitaciones (dos de ellas con salida independiente) □6 baños □2 aires acondicionado □Área lavado □Oficina □3 […]