SE RENTAN OFICINAS EN EL CORAZÓN DE LOS ROBLES – LL

https://santaluciare.com

Los Robles

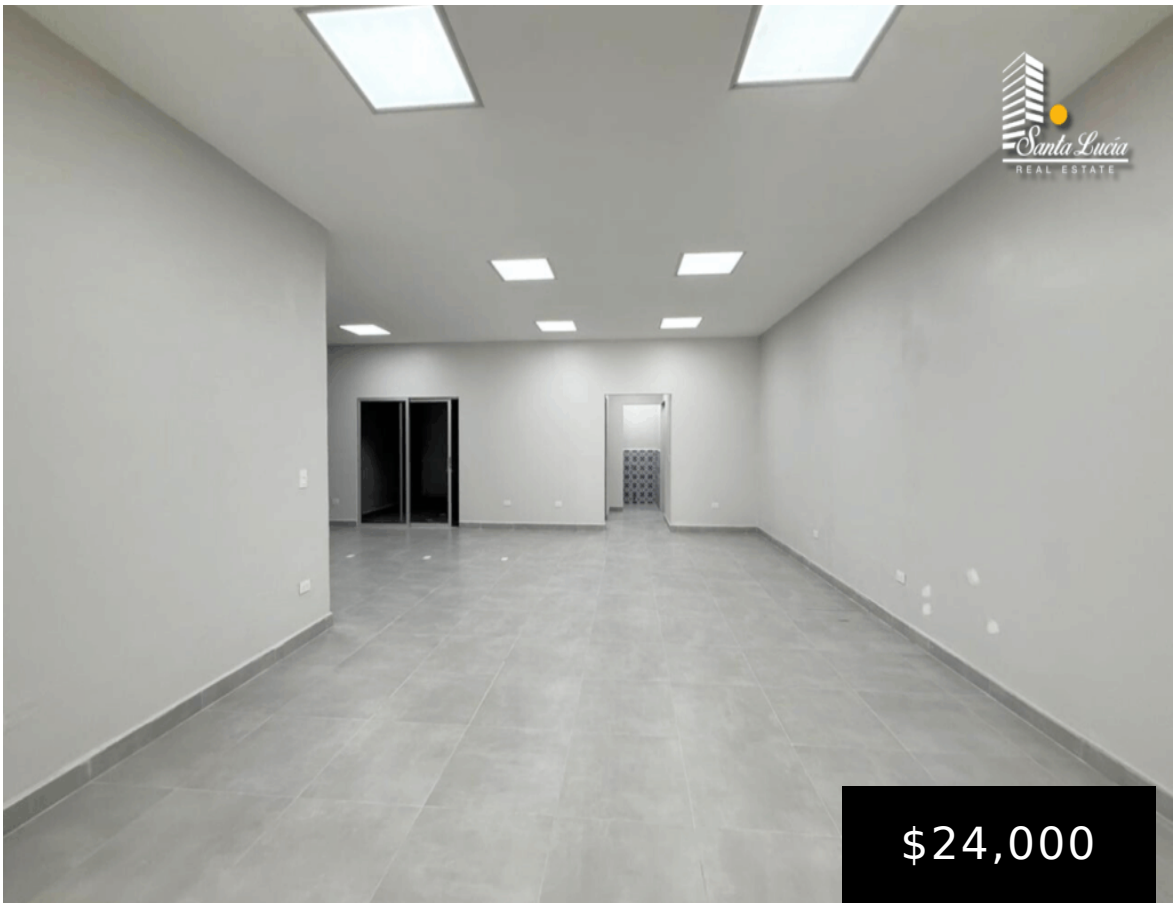







• Modulo comercial

 ¡Se rentan oficinas en el corazón de Los Robles! LL Descubre un complejo moderno y funcional, ideal para tu empresa o negocio, con excelente ubicación en la zona de Los Robles. Detalles de la propiedad: 1,000 m² de oficinas ⚡ Planta eléctrica Vidrios de alta calidad Piso de porcelanato […]