SE VENDE MAJESTUOSA RESIDENCIA EN CARRETERA SUR- LL

https://santaluciare.com

Carretera Sur



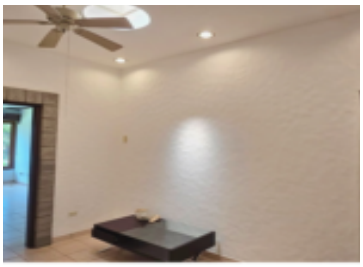





- 6 baños
- Casa

SE VENDE MAJESTUOSA RESIDENCIA EN CARRETERA SUR- LL Terreno: 5,000 vrs² aprox. Construcción: 600 m²+ Con avalúo reciente Rodeada de amplios jardines frontales y traseros, esta propiedad combina lujo, comodidad y diseño para disfrutar en familia o con amigos. Distribución y características: Terraza techada de madera preciosa conectada a piscina […]